

DEBATA SPOŁECZNA dotycząca bezpieczeństwa na terenie gminy Izabelin

„Porozmawiajmy o bezpieczeństwie –
Możesz mieć na nie wpływ”



Izabelin 22.11.2022



Struktura rejonu KPP dla Powiatu Warszawskiego Zachodniego

gmina	obszar*	ludność*
ŁOMIANKI	39 km ²	28 198
OŻARÓW MAZOWIECKI	71 km ²	26 618
BŁONIE	86 km ²	21 647
STARE BABICE	63 km ²	19 910
IZABELIN	65 km ²	10 599
LESZNO	125 km ²	10 216
KAMPINOS	85 km ²	4343
<i>Razem</i>	<i>534 km²</i>	<i>121531</i>

*- dane www.polskawliczbach.pl/GUS 31.XII.2021r

Skala przestępczości na terenie gminy Izabelin w latach 2019 – 2022, ze szczególnym uwzględnieniem:

- ▶ ilości przestępstw ogółem;
- ▶ ilości przestępstw o charakterze kryminalnym.

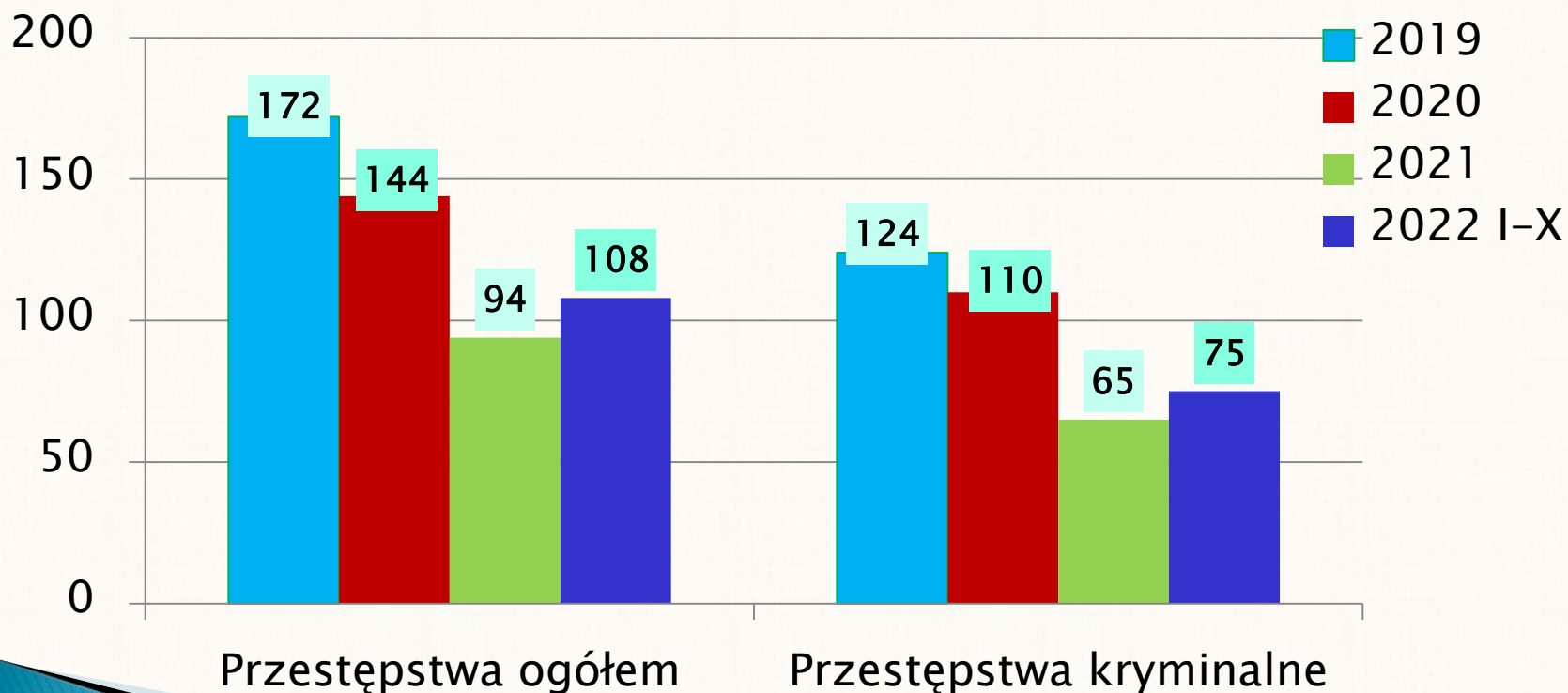

Skala przestępczości na terenie gminy Izabelin w latach 2019-2022

Kategoria przestępstwa	2019	2020	2021	2022 I-X
Razem rozboje	–	–	1	–
Razem kradzież cudzej rzeczy	16	17	23	24
Kradzież samochodu i poprzez włamanie	3	2	7	6
Kradzież z włamaniem	15	18	10	4
Uszkodzenie rzeczy	6	9	5	4
Uszczerbek na zdrowiu	1	–	2	–
Bójka i pobicie	–	1	–	1

Zagrożenie przestępczością i demoralizacją nieletnich na terenie gminy Izabelin w latach 2019 – 2022

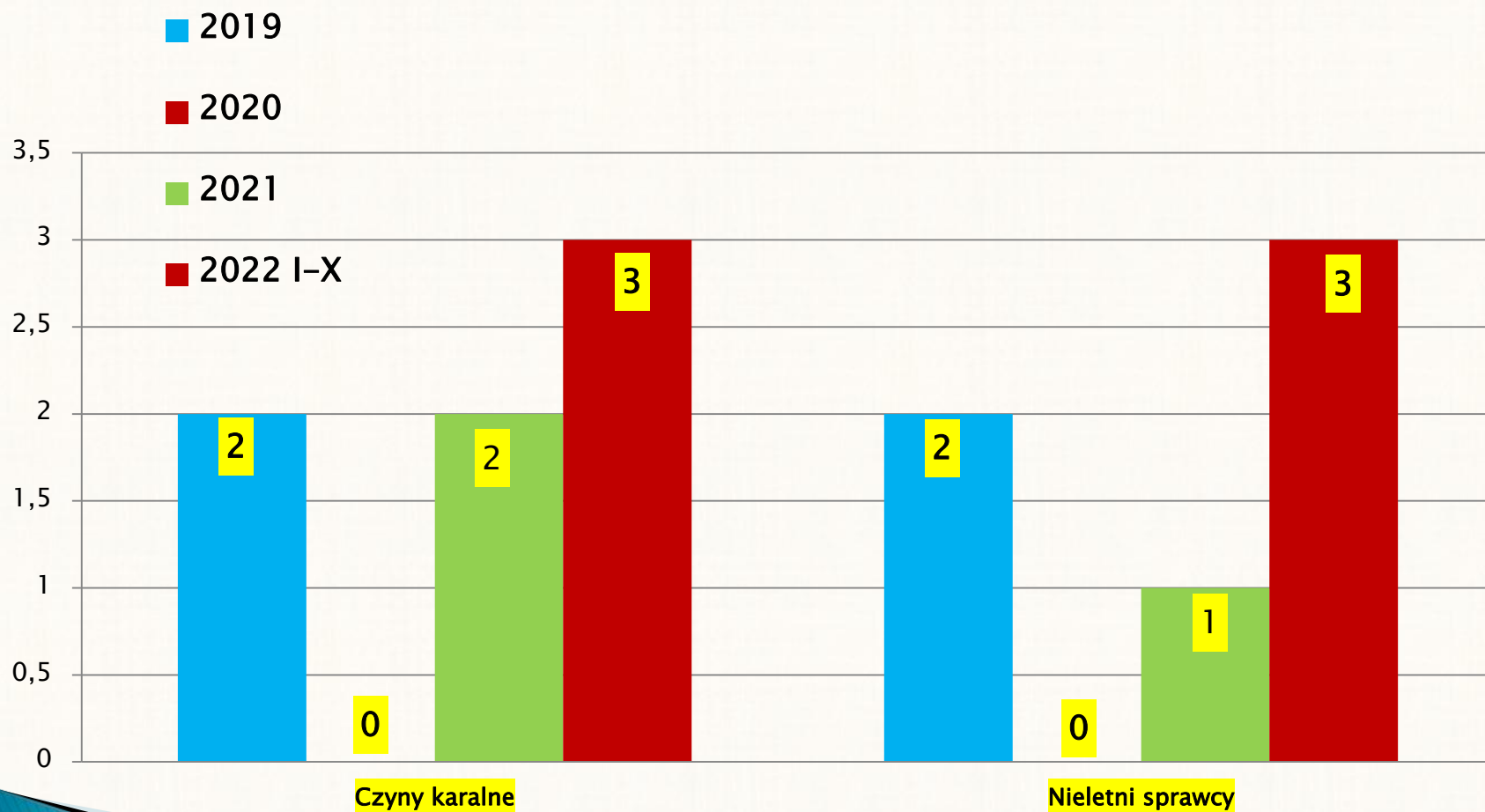

Wykres obrazujący stan bezpieczeństwa w ruchu drogowym na terenie gminy Izabelin w latach 2019 – 2022, ze szczególnym uwzględnieniem:

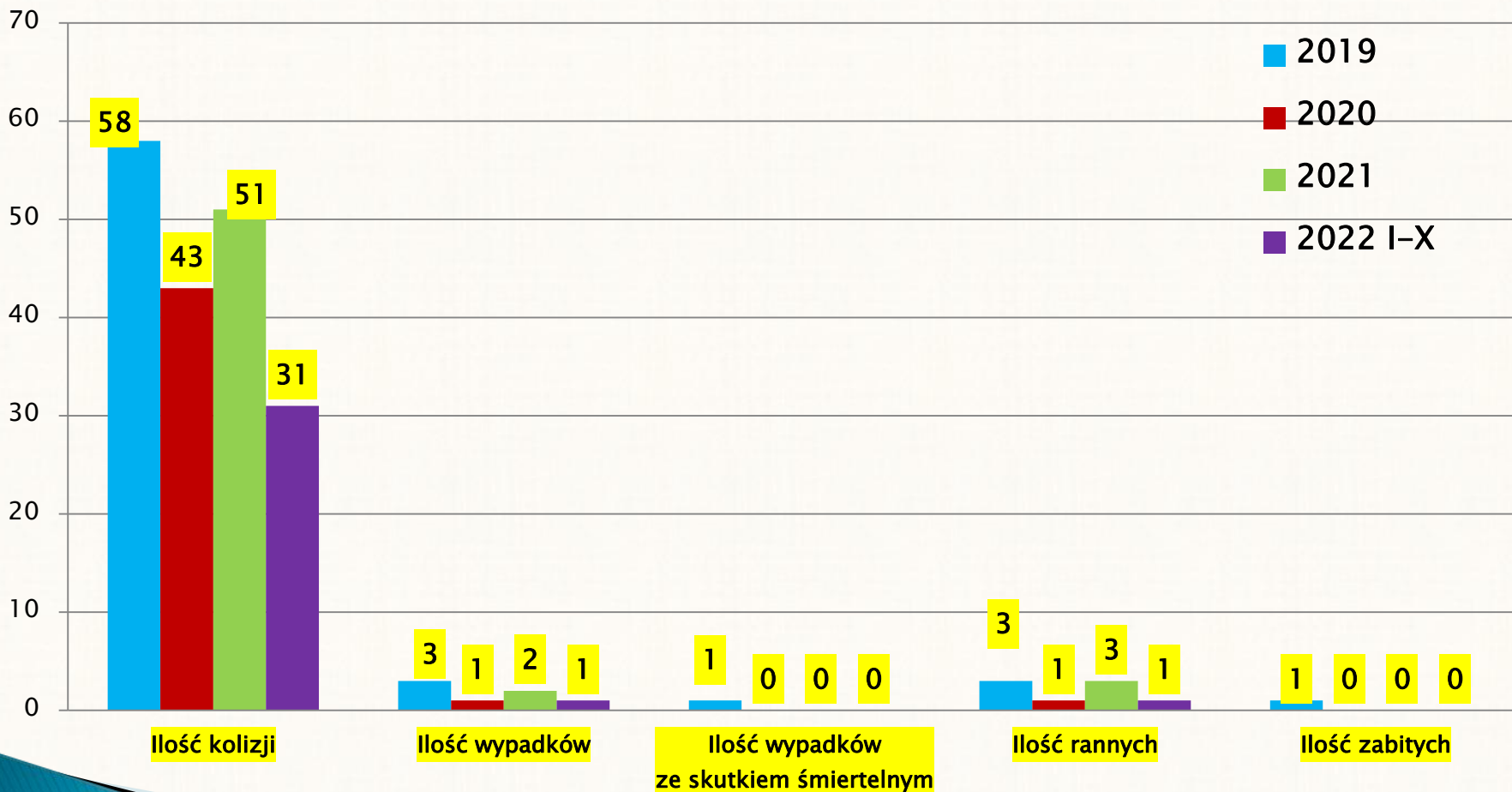



KRAJOWA MAPA ZAGROŻEŃ BEZPIECZEŃSTWA

KRAJOWA MAPA ZAGROŻEŃ BEZPIECZEŃSTWA W POWIECIE WARSZAWSKIM ZACHODNIM

Poczucie bezpieczeństwa jest jedną z podstawowych potrzeb każdego człowieka i decyduje o funkcjonowaniu wszystkich społeczności. Uwzględniając właśnie oczekiwania społeczne, stworzono Krajową Mapę Zagrożeń Bezpieczeństwa. Na terenie powiatu warszawskiego zachodniego KMZB funkcjonuje od 1 lipca 2016 r.



KRAJOWA MAPA ZAGROŻEŃ BEZPIECZEŃSTWA

na terenie gminy Izabelin

01.I.2022–31.X.2022

KRAJOWA MAPA ZAGROŻEŃ BEZPIECZEŃSTWA W POWIECIE WARSZAWSKIM ZACHODNIM

W powiecie warszawskim zachodnim do 31 października 2022r. zgłoszonych zostało łącznie 634 zagrożenia, z czego 354 zweryfikowanych zostało jako potwierdzone i 280 jako niepotwierdzone.

W analogicznym okresie na terenie gminy Izabelin zgłoszonych zostało 4 zagrożenia, nie zostały potwierdzone.

liczba zagrożeń w statusach na terenie gminy Izabelin			
potwierdzone		niepotwierdzone	łącznie
liczba	%		
0	-	4	4

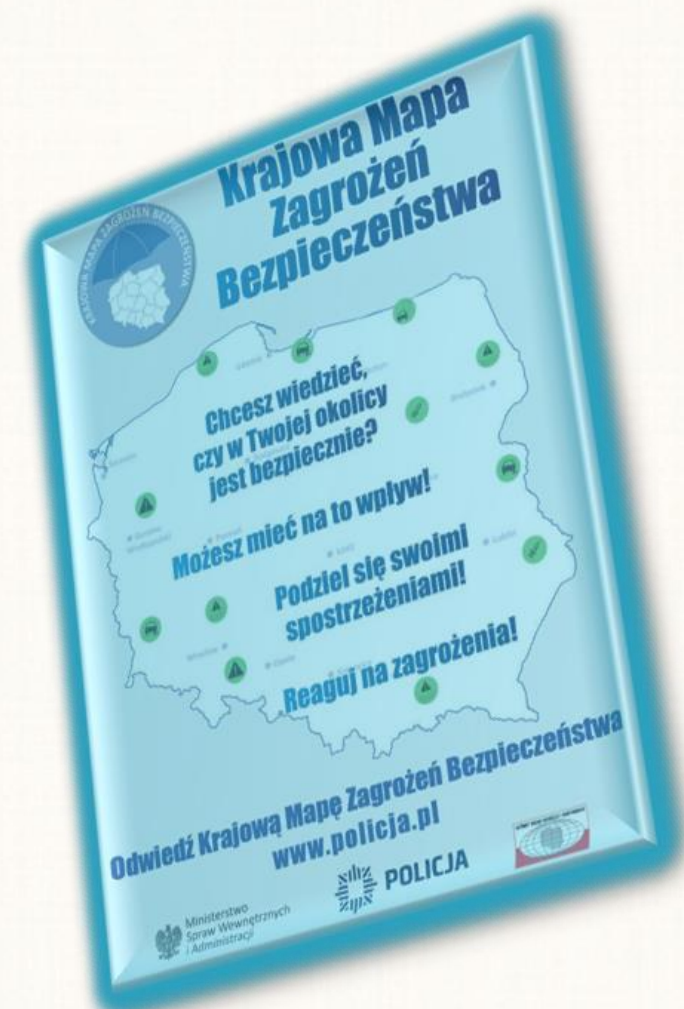

KRAJOWA MAPA ZAGROŻEŃ BEZPIECZEŃSTWA

kategorie

akty wandalizmu,
dzikie kąpieliska,
dzikie wysypiska śmieci,
grupowanie się małoletnich zagrożonych demoralizacją,
kłusownictwo,
miejsca niebezpieczne na terenach wodnych,
miejsca niebezpieczne na wodach,
miejsca niebezpiecznej działalności rozrywkowej,
nielegalna wycinka drzew,
nielegalne rajdy samochodowe,
nieprawidłowe parkowanie,
niestrzeżone przejście przez tory,
niestrzeżony przejazd kolejowy,
niewłaściwa infrastruktura drogowa,
niszczenie zieleni,
osoba bezdomna wymagająca pomocy,
poruszanie się po terenach leśnych Quadami,
przekraczanie dozwolonej prędkości,

spożywanie alkoholu w miejscach niedozwolonych,
utonięcia,
używanie środków odurzających,
wałsające się bezpańskie psy,
wypalanie traw,
zdarzenia drogowe z udziałem zwierząt leśnych,
znęcanie się nad zwierzętami,
zła organizacja ruchu drogowego,
żebractwo.

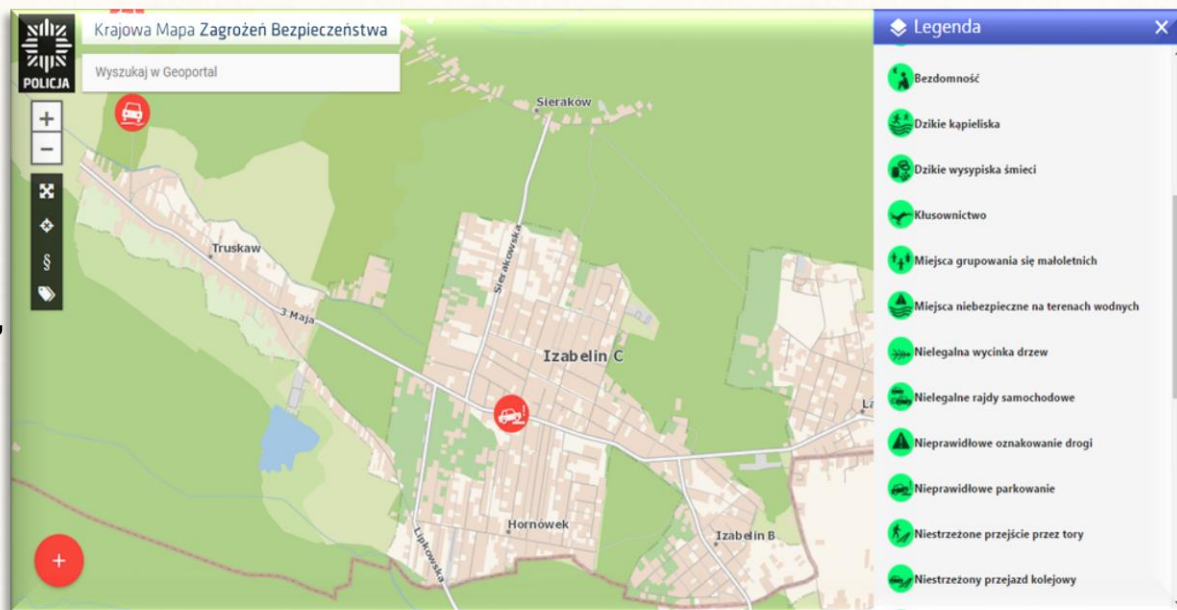

KRAJOWA MAPA ZAGROŻEŃ BEZPIECZEŃSTWA

Strona Krajowej Mapy Zagrożeń Bezpieczeństwa jest dostępna pod adresami:

w zakładce Krajowa Mapa Zagrożeń Bezpieczeństwa

www.policja.gov.pl

www.babice.policja.gov.pl

www.mapy.geoportal.gov.pl

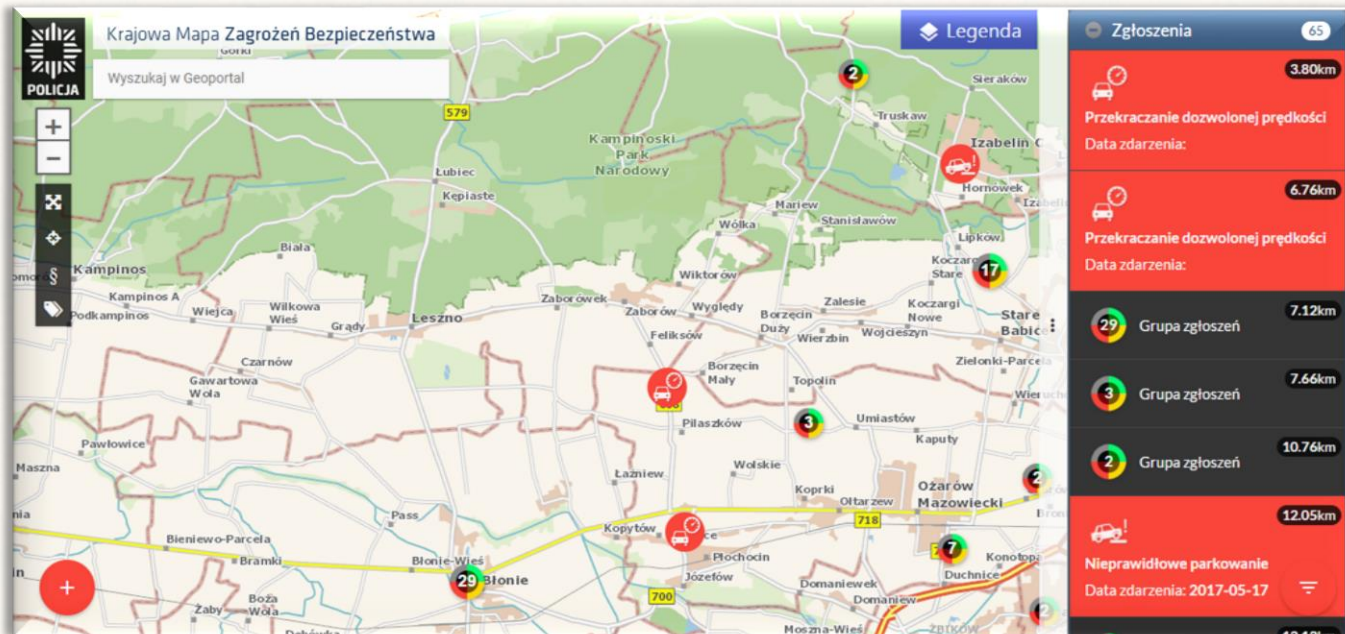

Aplikacja mobilna „Moja Komenda”

Ministerstwo Spraw Wewnętrznych i Administracji uruchomiło aplikację mobilną „Moja Komenda”, dzięki której odnajdziemy dzielnicowego, który opiekuje się naszym rejonem zamieszkania.

Aplikacja zawiera także bazę teleadresową wszystkich komend i komisariatów w Polsce. Usługa jest bezpłatna, a użytkownik nie musi mieć dostępu do Internetu, aby odnaleźć swojego dzielnicowego.



Aplikacja mobilna „Moja Komenda”

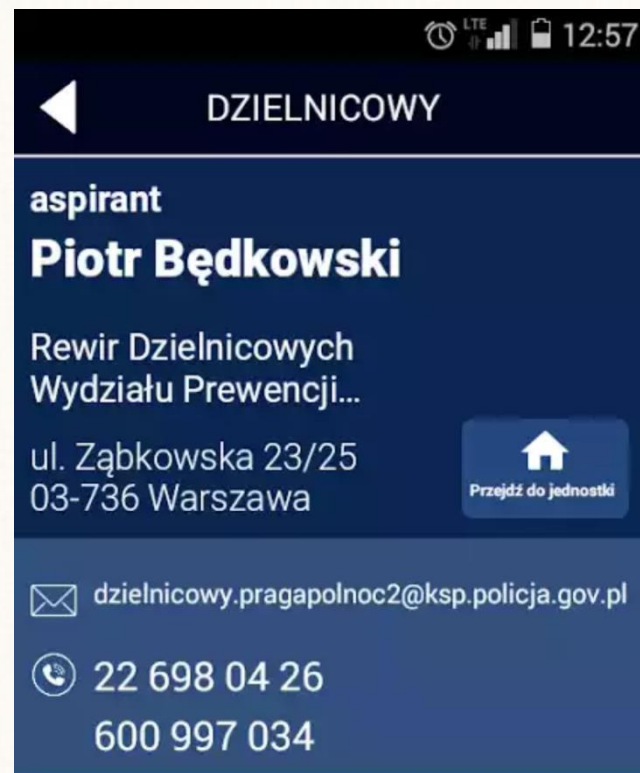

Rejon:

Warszawa

Aleja Solidarności 49-61 (nr nieparzyste)
Aleja Solidarności 67
Floriańska
Jagiellońska 17-27
Jagiellońska 26-38 (nr parzyste)
Józefa Sierakowskiego 9



Dzielnicowy bliżej nas

Inauguracja programu "Dzielnicowy bliżej nas" nastąpiła w czerwcu 2016 r.

Jego głównym celem jest zbliżenie Policji do społeczeństwa i otwarcie na problemy społeczności lokalnej oraz zainteresowanie mieszkańców szeroko pojmowaną problematyką bezpieczeństwa.

Najważniejszym założeniem programu jest ułatwienie kontaktu dzielnicowego ze społeczeństwem.

W ramach programu dzielnicowi opracowują „Plan priorytetowy” w oparciu o zgłaszane przez mieszkańców lokalne problemy.



Dzielnicowy bliżej nas

REJON SŁUŻBOWY NR 1

asp. Monika SIONKOWSKA

tel. 47 724 38 02

tel. kom. 600 997 655

e-mail: dzielnicowy.izabelin1@ksp.policja.gov.pl

Rejon służbowy obejmuje miejscowość:

Hornówek, Izabelin C, Sieraków, Truskaw



**Dzielnicowy
bliżej nas**

Dzielnicowy bliżej nas

asp. Monika SIONKOWSKA

tel. 47 724 38 02

tel. kom. 600 997 655

e-mail: dzielnicowy.izabelin1@ksp.policja.gov.pl

Priorytet w służbie dzielnicowego:

Charakterystyka zdiagnozowanego zagrożenia w rejonie służbowym – Izabelin C ul. Rynkowa, plac zabaw – gromadzenie się osób spożywających alkohol, zakłócających porządek publiczny i zaśmiecających plac zabaw.

Zakładany cel do osiągnięcia – Wyeliminowanie wykroczeń w postaci spożywania alkoholu, zakłócania porządku publicznego i zaśmiecania.

Okres realizacji planu – od 01.08.2022 r. do 31.01.2023 r.

Dzielnicowy bliżej nas

REJON SŁUŻBOWY NR 2

mł. asp. Łukasz MATYSIAK

tel. 47 724 38 02

tel. kom. 600 997 672

e-mail: dzielnicowy.izabelin2@ksp.policja.gov.pl

Rejon służbowy obejmuje miejscowości:

Izabelin B, Laski, Mościska



Dzielnicowy bliżej nas

mł. asp. Łukasz MATYSIAK

tel. 47 724 38 02

tel. kom. 600 997 672

e-mail: dzielnicowy.izabelin2@ksp.policja.gov.pl

Priorytet w służbie dzielnicowego:

Charakterystyka zdiagnozowanego zagrożenia w rejonie służbowym – Laski ul. 3 Maja, przystanek autobusowy „Laski Łąkowa 02” – gromadzenie się osób spożywających alkohol i zakłócających porządek publiczny.

Zakładany cel do osiągnięcia – Wyeliminowanie wykroczeń w postaci spożywania alkoholu oraz zakłócania porządku publicznego.

Okres realizacji planu – od 01.08.2022 r. do 31.01.2023 r.



Dziękuję za uwagę



„Porozmawiajmy o bezpieczeństwie – Możesz mieć na nie wpływ”

Obszar tematyczny:

1. Zagrożenie przestępczością z uwzględnieniem 7 kategorii przestępstw.
2. Poczucie bezpieczeństwa w miejscu zamieszkania i miejscach publicznych.
3. Bezpieczeństwo uczestników ruchu drogowego.
4. Krajowa Mapa Zagrożeń Bezpieczeństwa.
5. Aplikacja „Moja Komenda”.
6. Program „Dzielnicowy Bliżej Nas”.

